CURRICULUM

EMPRESARIAL

INDICE

Misión y visión 3

Nuestros Valores 4

Giro de la Empresa 5

Nuestra Historia 6

Politicas de calidad 7

Politicas del Medio Ambiente 8

Datos Fiscales 9

Nuestros Servicios 10-18

Nuestros Proyectos 19-66

Nuestras Obras 67-75

Nuestros Clientes (Sector Privado) 76

Nuestros Clientes (Sector Público) 77

Nuestros Proovedores 78

MISIÓN Y VISIÓN

MISIÓN

Añadir texto

Somos una empresa integra que ofrece servicios de ingeniería civil aplicada en proyectos, construcción, mantenimiento, conservación, supervisión y gerencia de proyectos dirigido al sector público y privado

VISIÓN

Ser una empresa lider en el sector de ingieneria reconocida a nivel nacional

NUESTROS VALORES

CREDIBILIDAD

CALIDAD

PROFESIONALISMO

CUMPLIMIENTO

RAPIDEZ

GIRO DE LA EMPRESA

CONSTRUCCIÓN

Nuestra Categoría se enfoca en los servicios de construcción en diferentes sectores ya sea publico o privado

INDUSTRIAL

Son aquellas empresas cuya actividad primordiales es la producción de bienes mediante la transformación y fabricación de materias Primas

NUESTRA HISTORIA

Nuestra empresa inicio operaciones como persona fisica en abril de 1997 y haciendo sinergia como persona moral el dia 13 de octubre del 2015 siendo una empresa especializada en ingeniería civil aplicada en proyectos, construcción, mantenimiento y conservación dirigido a los sectores privados y publicos

POLITICAS DE CALIDAD

- Dar seguimiento y cumplimiento a los proyectos que se realicen asi como a los requisitos que se pida para realizar las mismas
- Asegurar que las condiciones de las obras cumplan con la legislación laboral y los estándares de seguridad vigentes
- Capacitar a nuestro personal de las competencias necesarias para mantener en corto y largo plazo la excelencia de nuestros servicios.
- Busqueda permanente de nuevas tecnologías
- Usar los uniformes dentro de las instalaciones

POLITICAS DE MEDIO AMBIENTE

- Dar segumiento y cumplimiento a los proyectos que se realicen así como a los requisitos que se pidan para realizar las mismas

- Asegurar que las condiciones de las obras cumplan con la legislación laboral y los estándares de seguridad vigentes

- Busqueda permanente de nuevas tecnologías

- Sustitución de materias primas para el cuidado del medio ambiente

DATOS FISCALES

MMC INTERACCIONES S.A DE C.V.

RFC: MIN-151013-TF9

REGISTRO IMSS: Z3910601106

ORGANIGRAMA

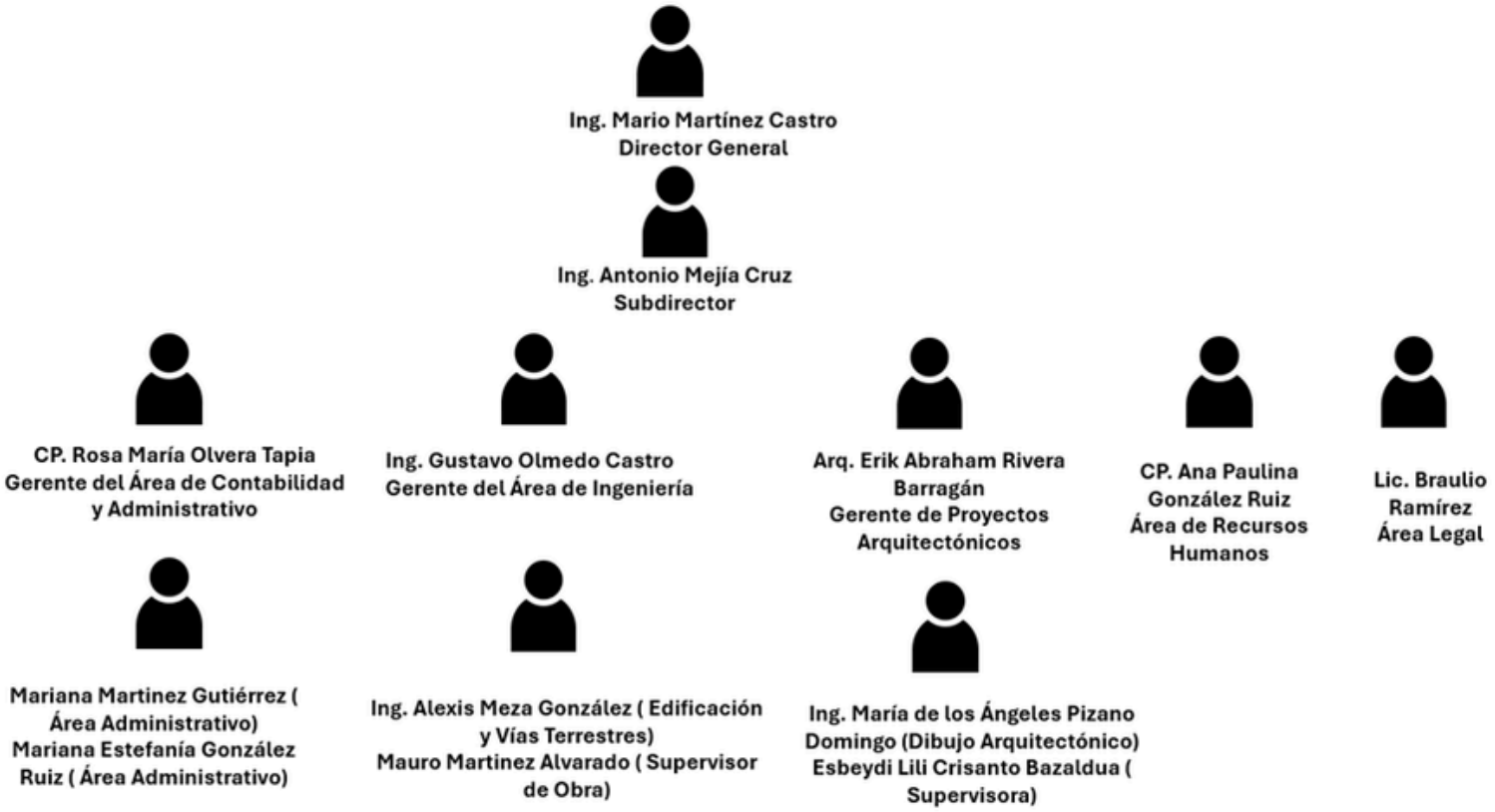

NUESTROS SERVICIOS

CONSTRUCCIÓN

NUESTROS SERVICIOS

MANTENIMIENTO

NUESTROS SERVICIOS

TRABAJO EN FRANJAS

NUESTROS SERVICIOS

SELLADO DE JUNTAS

NUESTROS SERVICIOS

SEÑALAMIENTO

NUESTROS SERVICIOS

PINTURA

NUESTROS SERVICIOS

ESTUDIOS DE MECANICA Y SUELOS GEOTECNICOS

NUESTROS SERVICIOS

SUPERVISIÓN TÉCNICA,ADMINISTRATIVA Y DE CONTROL DE CALIDAD PARA VIALIDAD Y EDIFICACIÓN

NUESTROS PROYECTOS

AEROPUERTO INTERNACIONAL DE LA CIUDAD DE MÉXICO.

NUESTROS PROYECTOS

NUESTROS PROYECTOS

NUESTROS PROYECTOS

FRANJAS 2023

NUESTROS PROYECTOS

NUESTROS PROYECTOS

NUESTROS PROYECTOS

FRANJAS 2024

NUESTROS PROYECTOS

NUESTROS PROYECTOS

NUESTROS PROYECTOS

AEROMEXICO 2024

NUESTROS PROYECTOS

NUESTROS PROYECTOS

PISOS AICM

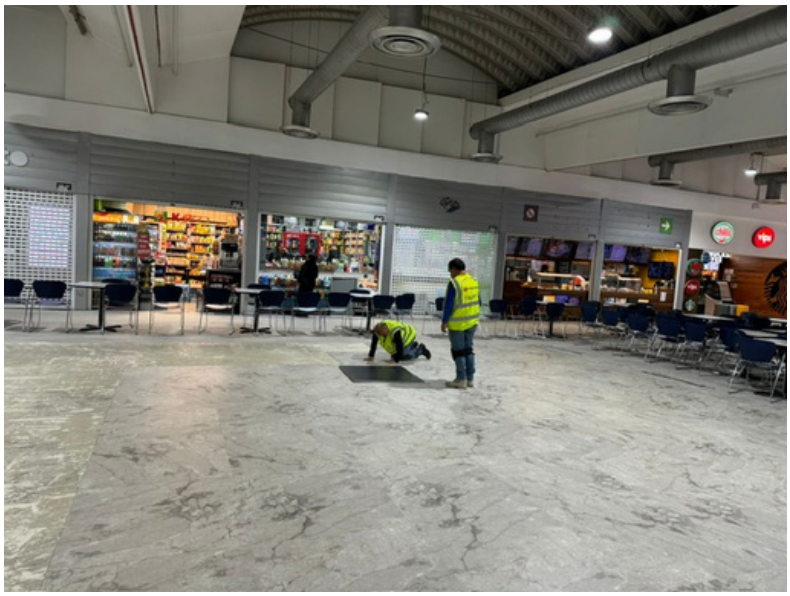

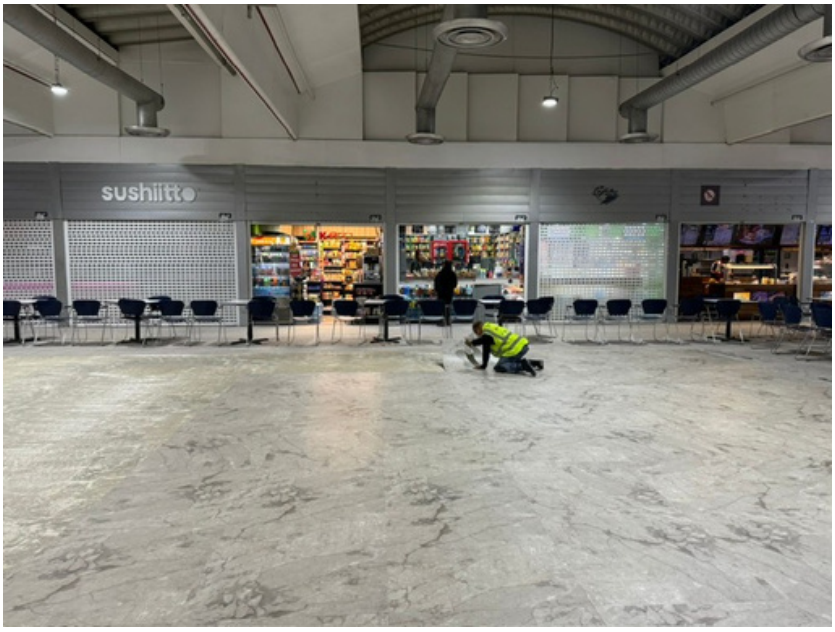

NUESTROS PROYECTOS

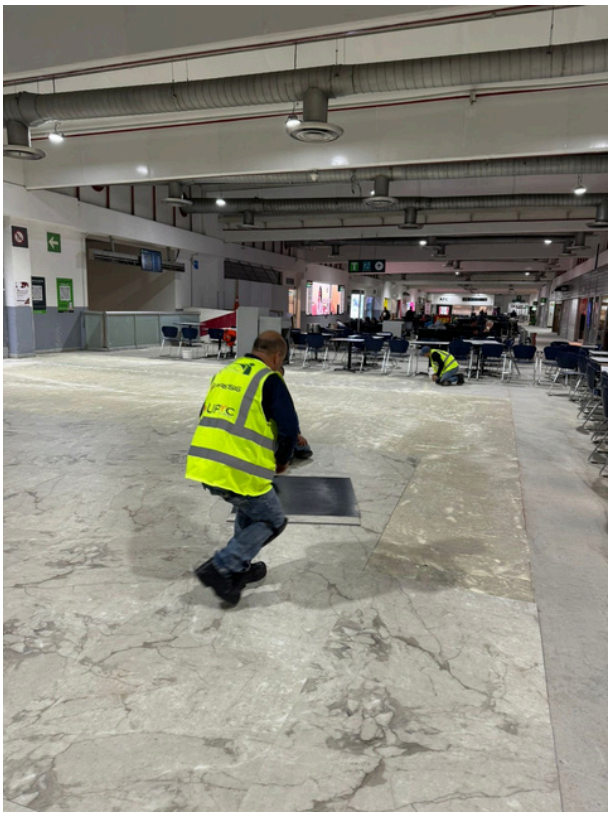

NUESTROS PROYECTOS

NUESTROS PROYECTOS

PROYECTO PISTA AICM

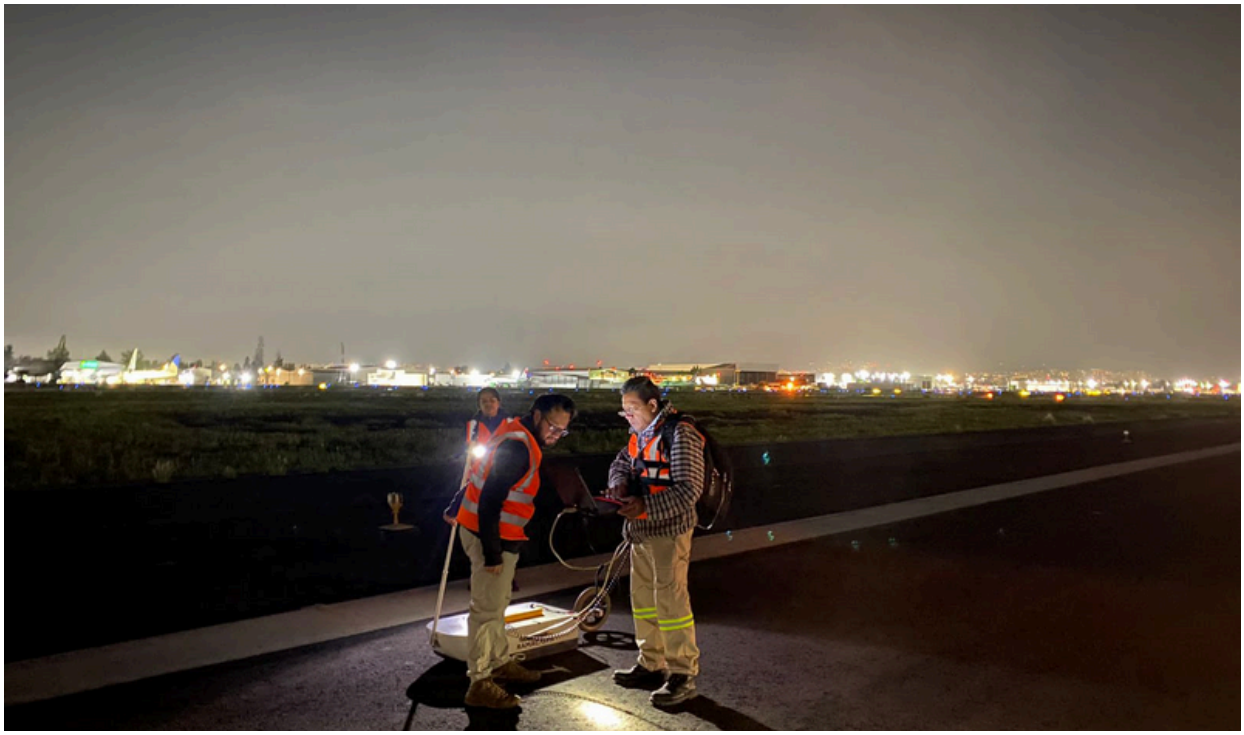

NUESTROS PROYECTOS

NUESTROS PROYECTOS

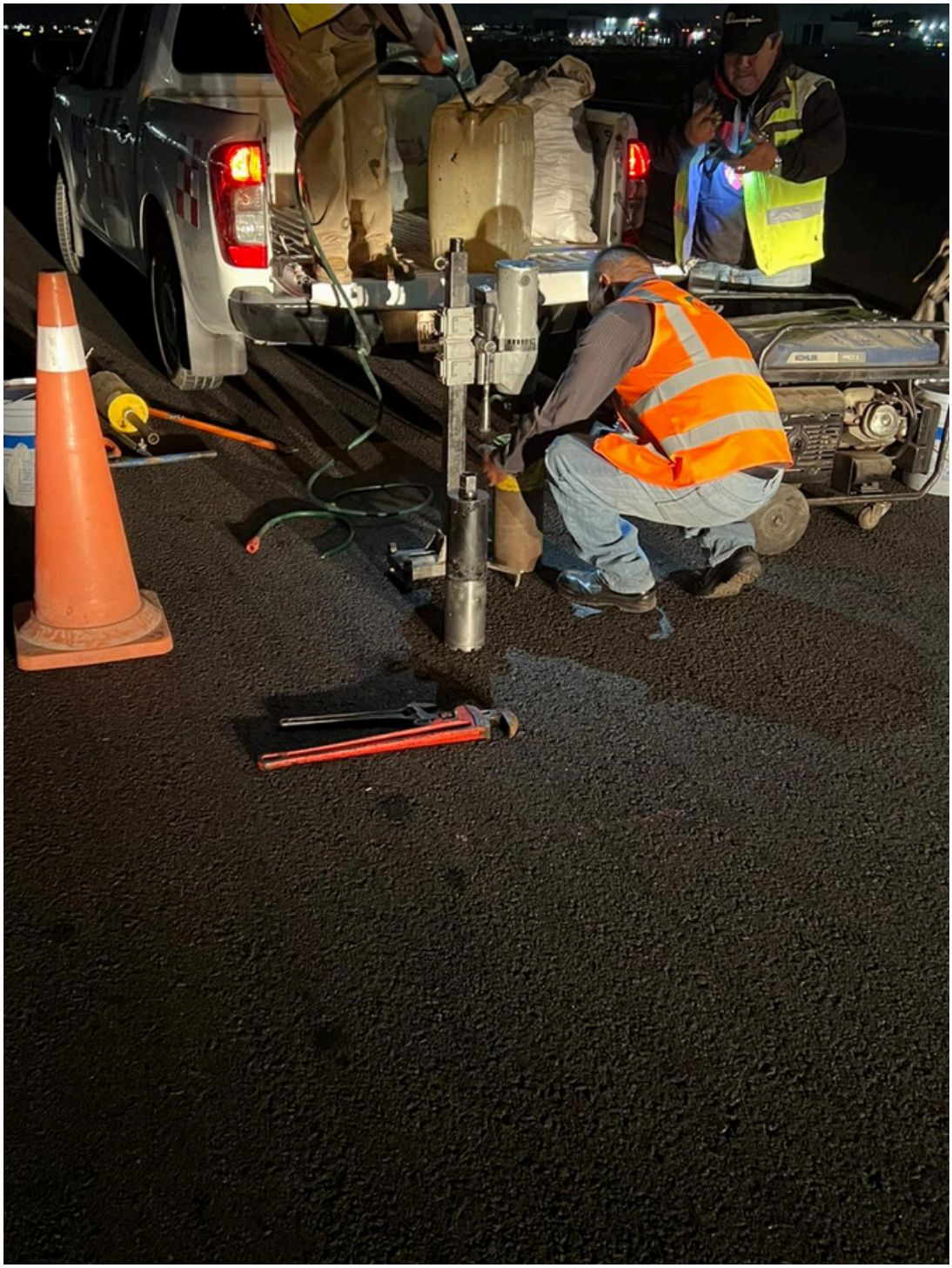

NUESTROS PROYECTOS

NUESTROS PROYECTOS

NUESTROS PROYECTOS

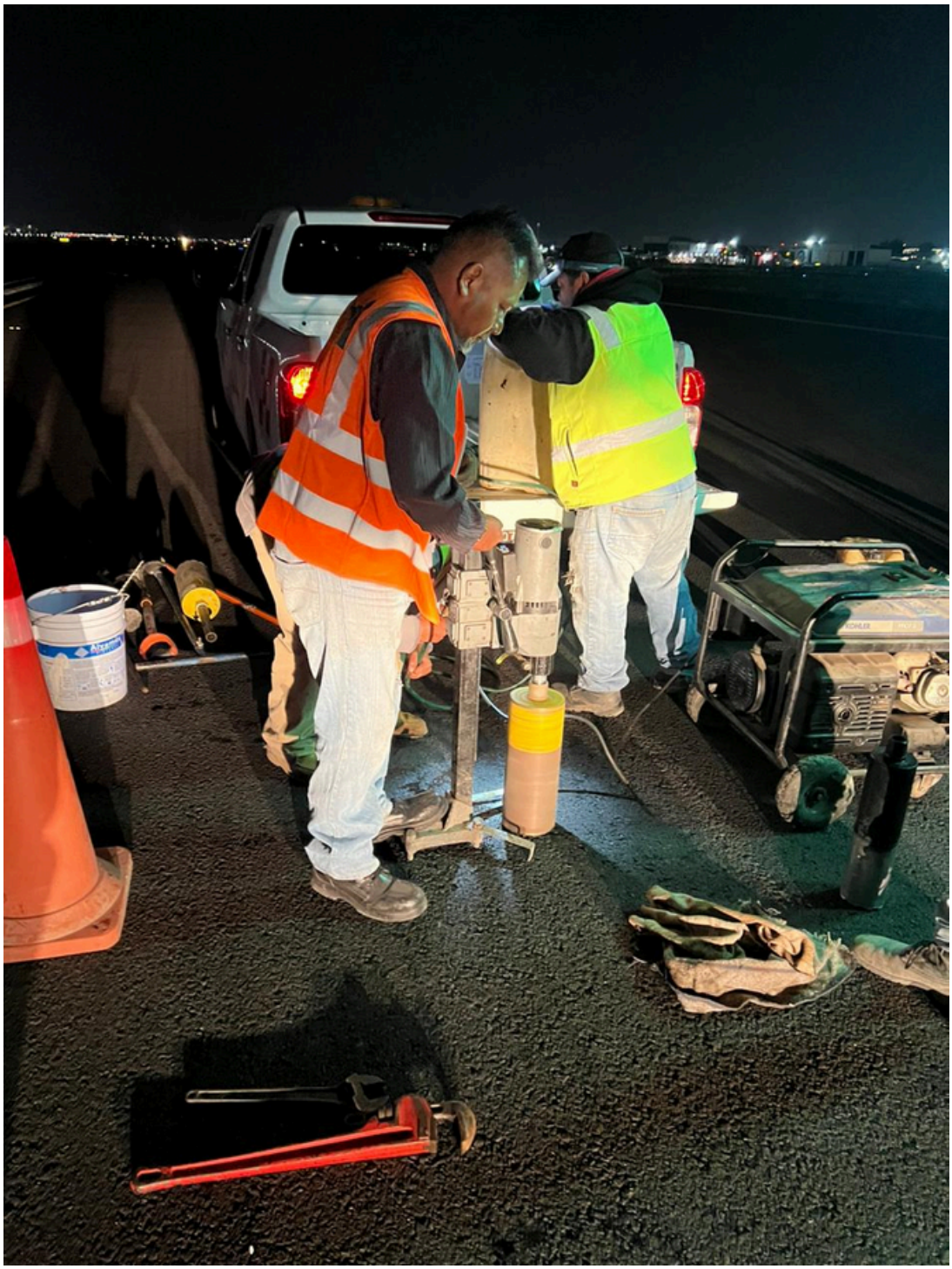

NUESTROS PROYECTOS

AEROPUERTO DE IXTEPEC

NUESTROS PROYECTOS

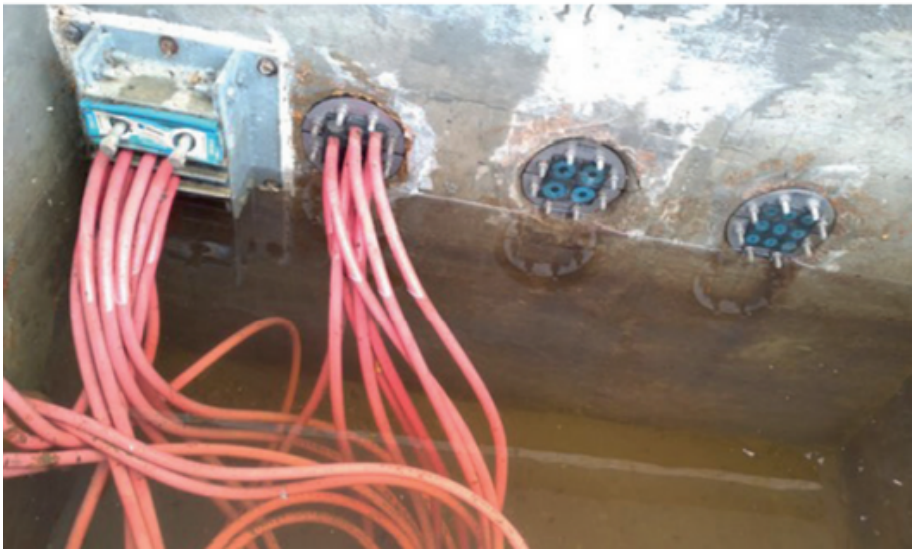

NUESTROS PROYECTOS

AEROPUERTO DE NUEVO LAREDO

NUESTROS PROYECTOS

NUESTROS PROYECTOS

EMPRESALIA

NUESTROS PROYECTOS

NUESTROS PROYECTOS

PINTURA

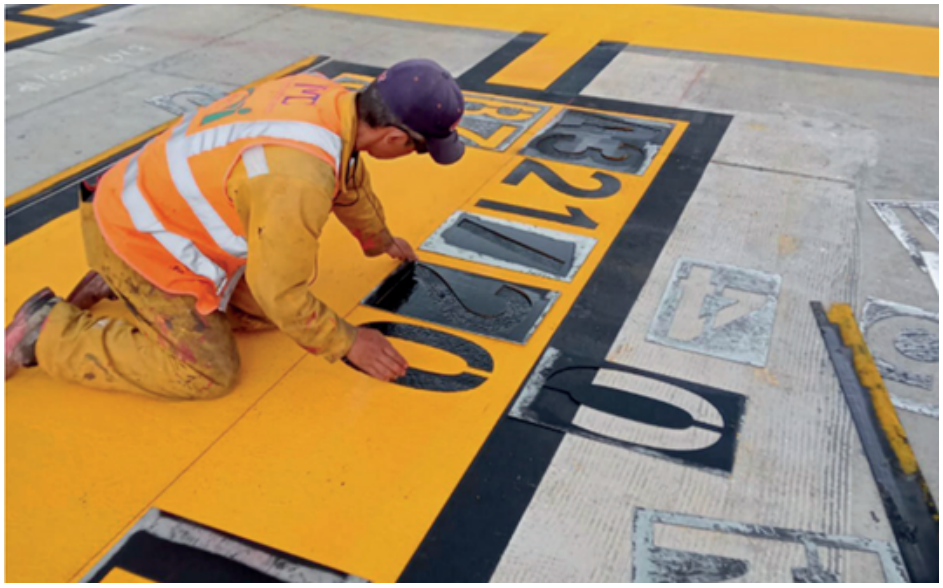

NUESTROS PROYECTOS

NUESTROS PROYECTOS

NUESTROS PROYECTOS

PROYECTOS ASA

NUESTROS PROYECTOS

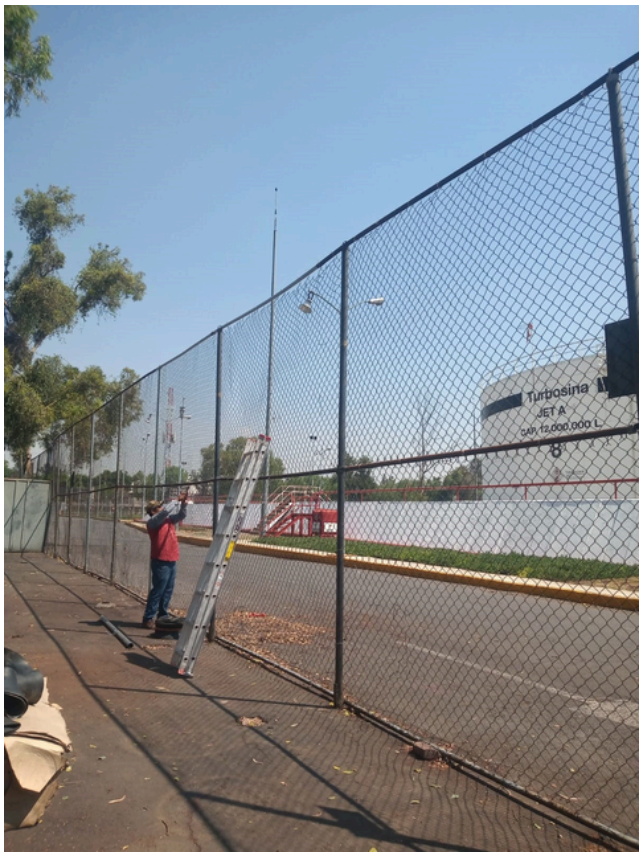

NUESTROS PROYECTOS

AEROPUERTO INTERNACIONAL FELIPE ANGELES

NUESTROS PROYECTOS

PROYECTO RODAJES

NUESTROS PROYECTOS

NUESTROS PROYECTOS

SELLADO DE JUNTAS

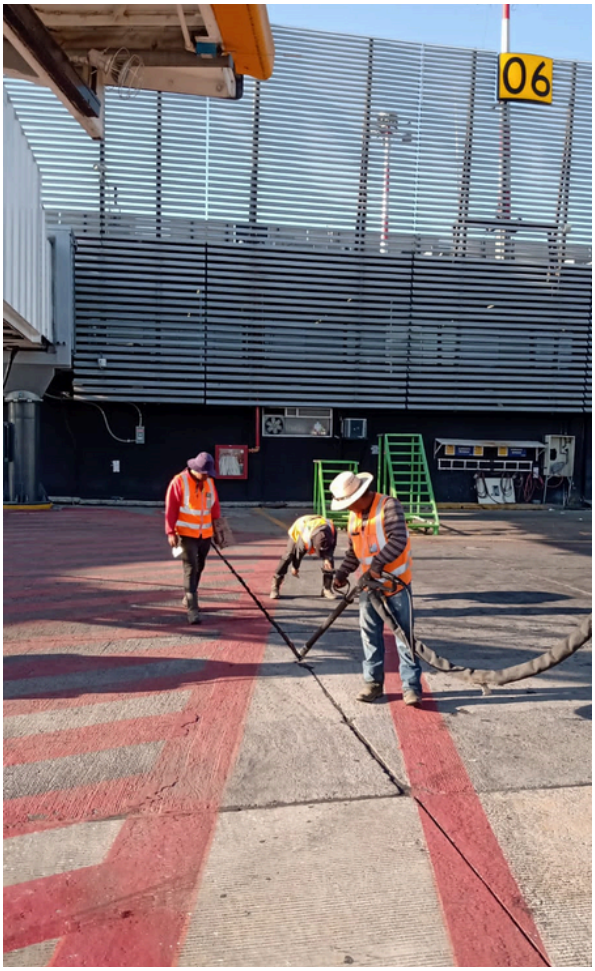

NUESTROS PROYECTOS

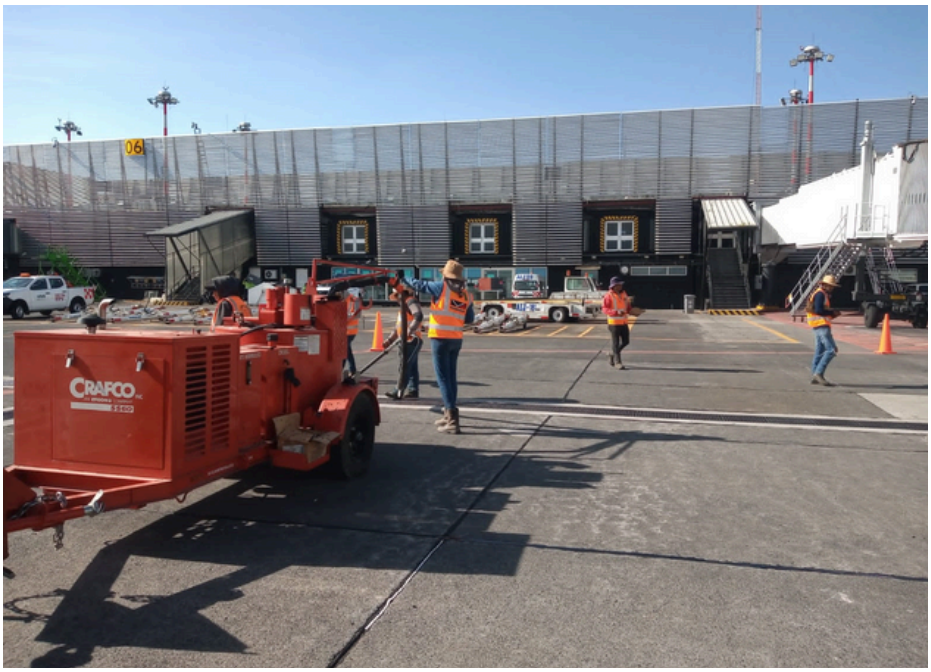

NUESTROS PROYECTOS

EMPRESALIA

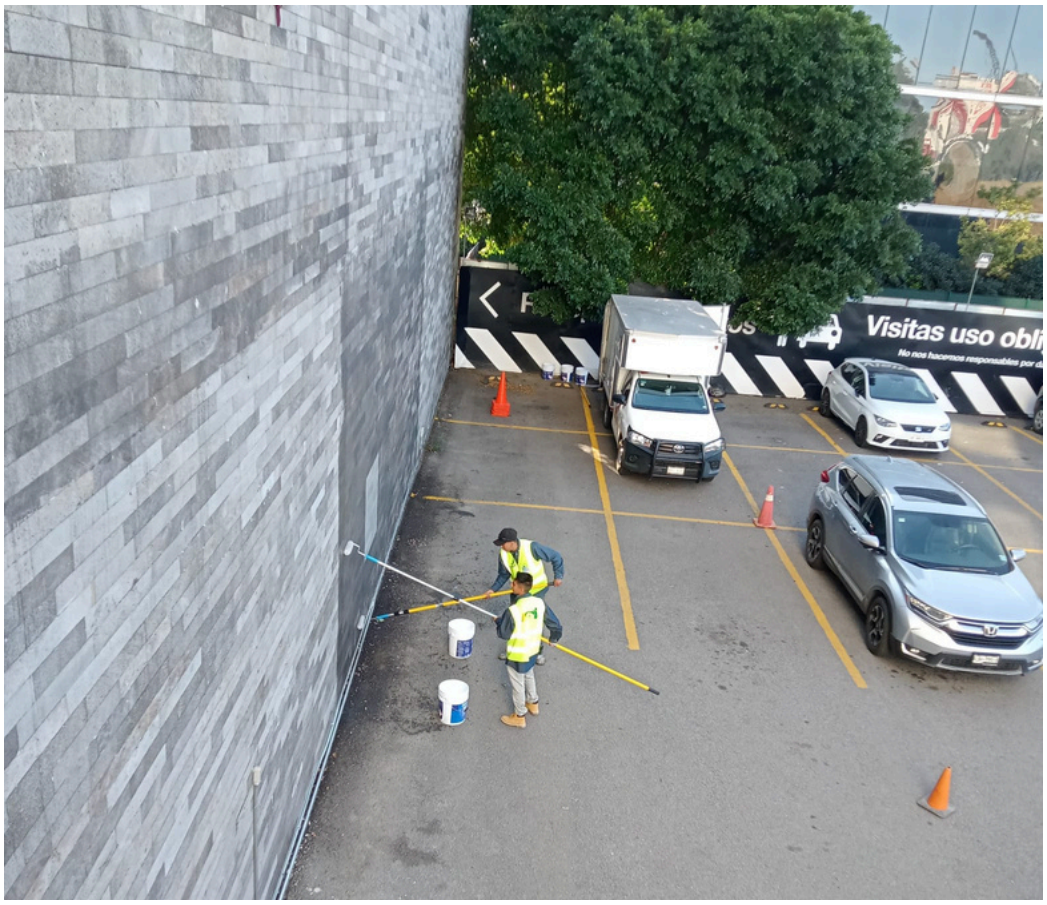

NUESTROS PROYECTOS

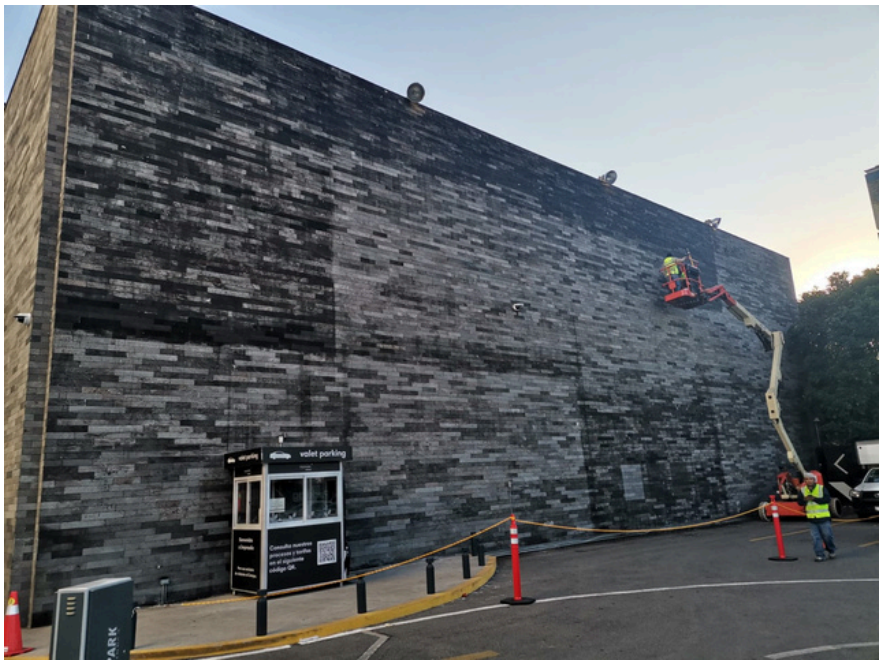

NUESTROS PROYECTOS

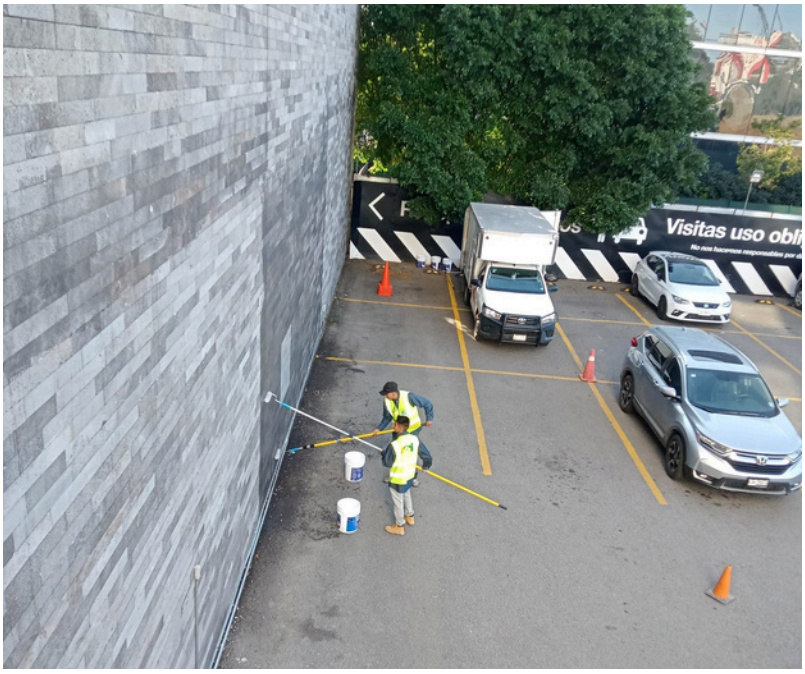

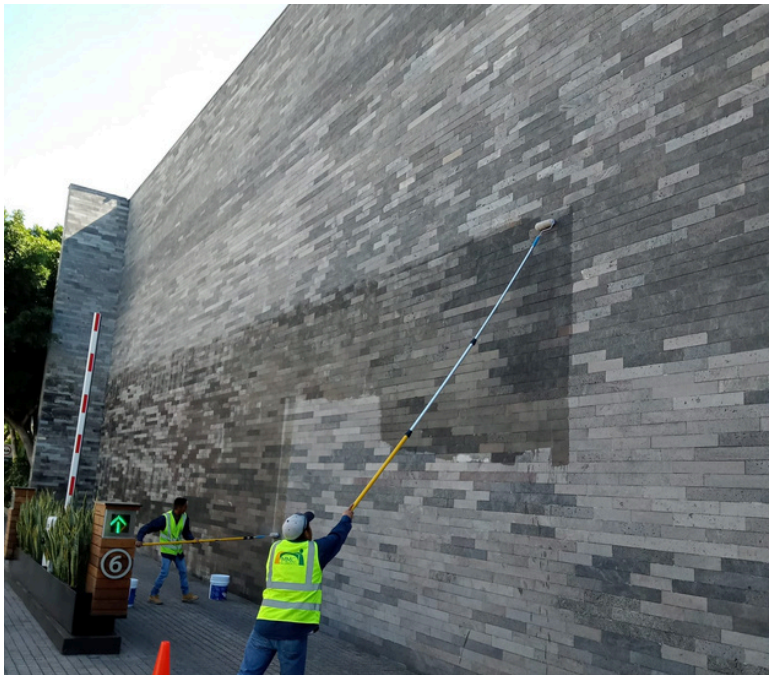

NUESTROS PROYECTOS

NUESTROS PROYECTOS

PROYECTO HUATULCO (PARADISE COVE)

NUESTROS PROYECTOS

NUESTROS PROYECTOS

NUESTROS PROYECTOS

NUESTROS PROYECTOS

TERRACERIAS (PENINSULA)

NUESTROS PROYECTOS

NUESTROS PROYECTOS

NUESTROS PROYECTOS

NUESTRAS OBRAS

2016

CONTRATO: ***"PROYECTO EJECUTIVO PARA LA REHABILITACION DE LA PISTA 05L-23R Y OBRAS COMPLEMENTARIAS EN EL AEROPUERTO INTERNACIONAL BENITO JUAREZ CIUDAD DE MEXICO ".***

NO DE CONTRATO: ***065-O16-AICMK2-S2***

MONTO DEL CONTRATO: ***$4, 465,397.50***

PERIODO: ***23 DE NOVIEMBRE -22 DE DICIEMBRE DEL 2016.***

2017

CONTRATO: ***"REVISION Y ACTUALIZACION DEL PROYECTO EJECUTYIVO PARA LA RESTRUCTURACION DEL RODAJE BRAVO 8 ETAPA Y OBRAS COMPLEMENTARIAS EN EL AEROPUERTO INTERNACIONAL BENITO JUAREZ , CIUDAD DE MEXICO".***

NO DE CONTRATO: ***010-O17-AICMN2-S2***

MONTO DEL CONTRATO: ***$2,249,846.56***

PERIODO: **27 DE JUNIO – 26 DE JULIO DEL 2017**

2018

CONTRATO: **"MANTENIMIENTO EN FRANJAS DE SEGURIDAD, AREAS VERDES E INSTALACIONES EN AREA OPERACIONAL , INCLUYENDO ZONAS PERIMETRALES Y OBRAS COMPLEMENTARIAS EN EL AEROPUERTO INTERNACIONAL BENITO JUAREZ CIUDAD DE MEXICO".**

NO DE CONTRATO: ***008-O18-AICMN2-O2***

MONTO DEL CONTRATO: ***$11,712,067.63***

PERIODO: ***10 DE MAYO- 31 DE DICIEMBRE DEL 2018***

NUESTRAS OBRAS

2018

CONTRATO: **"PROYECTO EJECUTIVO PARA LA REHABILITACION DE LA PISTA 05L-23R Y OBRAS COMPLEMENTARIAS EN EL AEROPUERTO INTERNACIONAL BENITO JUAREZ , CIUDAD DE MEXICO".**

NO DE CONTRATO: ***004-O18-AICMN2-S2***

MONTO DEL CONTRATO: ***$3,253,156.55***

PERIODO: ***23 DE ABRIL- 17 DE JUNIO DE 2018***

2018

CONTRATO: **"MANTENIMIENTO DE ACOTAMIENTOS DE CALLES Y OBRAS COMPLEMENTARIAS EN EL AEROPUERTO INTERNACIONAL BENITO JUAREZ , CIUDAD DE MEXICO".**

NO DE CONTRATO: ***037-O18-AICMN2-O3***

MONTO DEL CONTRATO: ***$6,457,345.68***

PERIODO: ***07 DE AGOSTO – 19 DE NOVIEMBRE DEL 2018***

2019

CONTRATO: **"PROYECTO EJECUTIVO PARA LA REHABILITACION DEL RODAJE DELTA Y COMPLEMENTARIAS EN EL AEROPUERTO INTERNACIONAL BENITO ".**

NO DE CONTRATO: ***011-O19-AICMK2-S1***

MONTO DEL CONTRATO: ***$3,512,067.63***

PERIODO: ***29 DE ABRIL-04 DE JUNIO DEL 2019***

NUESTRAS OBRAS

2019

CONTRATO: **"PROYECTO EJECUTIVO PARA LA REHABILITACION DE LA PISTA 05R-23L Y OBRAS COMPLEMENTARIAS EN EL AEROPUERTO INTERNACIONAL BENITO JUAREZ , CIUDAD DE MEXICO".**

NO DE CONTRATO: ***018-O19-AICMK2-S1***

MONTO DEL CONTRATO: ***$2,959,560.21***

PERIODO: ***03 DE JUNIO -20 DE JULIO DEL 2019***

2019

CONTRATO: **"MANTENIMIENTO EN FRANJAS DE SEGURIDAD, AREAS VERDES E INSTALACIONES EN AREA OPERACIONAL, INCLUYENDO ZONAS PERIMETRALES Y OBRAS COMPLEMENTARIAS EN EL AEROPUERTO INTERNACIONAL BENITO JUAREZ, CIUDAD DE MEXICO".**

NO DE CONTRATO: ***027-O19-AICMN2-O2***

MONTO DEL CONTRATO: ***$12,672,102.92***

PERIODO: ***03 DE JULIO-31 DE DICIEMBRE DE 2019***

2019

CONTRATO: **"SELLO DE JUNTAS Y REPARACION DE DESCONCHAMIENTOS EN ELEMENTOS DE CONCRETO HIDRAULICO Y OBRAS COMPLEMENTARIAS EN EL AEROPUERTO INTERNACIONAL BENITO JUAREZ DE LA CIUDAD DE MEXICO".**

NO DE CONTRATO: ***058-O19-AICMK2-O1***

MONTO DEL CONTRATO: ***$6,811,332.80***

PERIODO: ***15 DE OCTUBRE – 31 DE DICIEMBRE DEL 2019***

NUESTRAS OBRAS

2020

CONTRATO: **"SELLO DE JUNTAS Y REPARACION DE DESCONCHAMIENTOS EN ELEMENTOS DE CONCRETO HIDRAULICO Y OBRAS COMPLEMENTARIAS EN EL AEROPUERTO INTERNACIONAL BENITO JUAREZ DE LA CIUDAD DE MEXICO".**

NO DE CONTRATO: ***004-O20-AICMK2-O1***

MONTO DEL CONTRATO: ***$6,150,024.90***

PERIODO: ***15 DE OCTUBRE – 31 DE DICIEMBRE 2020***

2020

CONTRATO: **"MANTENIMIENTO EN FRANJAS DE SEGURIDAD , AREAS VERDES, E INSTALACIONES EN AREA".**

NO DE CONTRATO: ***006-O20-AICMK2-O1***

MONTO DEL CONTRATO: ***$17,063,503***

PERIODO: ***26 DE MAYO- 28 DE DICIEMBRE DEL 2020***

2020

CONTRATO: **"MANTENIMIENTO EN FRANJAS DE SEGURIDAD , AEREAS VERDES E INSTALACIONES EN AEREA OPERACIONAL DEL AEROPUERTO BENITO JUAREZ DE LA CIUDAD DE MEXICO ".**

NO DE CONTRATO: ***058-O19-AICMK2-O1***

MONTO DEL CONTRATO: ***$6,150,024.90***

PERIODO: ***09 DE JUNIO- 15 DE DICIEMBRE DEL 2020***

NUESTRAS OBRAS

2021

CONTRATO: **"MANTENIMIENTO EN FRANJAS DE SEGURIDAD , AREAS VERDES, E INSTALACIONES EN AREA".**

NO DE CONTRATO: ***014-O21-AICMN2-O1***

MONTO DEL CONTRATO: ***$10,554,134***

PERIODO: ***18 DE JUNIO -30 DE DICIEMBRE DE 2021***

2021

CONTRATO: **"SEÑALAMIENTO HORIZONTAL EN RODAJES . PLATAFORMAS VIALIDADES INTERIORES, VIALIDADES EXTERIORES Y GUARNICIONES; ELIMINACION DE SEÑALAMIENTO HORIZONTAL DAÑADO E/OPERANTE Y OBRAS COMPLEMENTARIAS EN EL AEROPUERTO DE LA CIUDAD DE MEXICO".**

NO DE CONTRATO: ***005-O21-AICMK2-O1***
MONTO DEL CONTRATO: ***$13,245,453***

PERIODO: ***3 DE MAYO -30 DE DICIEMBRE DE 2021***

2022

CONTRATO: **"CONSERVACION , MANETENIMEINTO , PODA, RETIRO DE FRAGMENTOS Y/O RESIDUOS DE PIEDRA, MADERA Y GRAVA EN FRANJAS DE SEGURIDAD , AREAS VERDES, PERIMETROS Y OBRAS COMPLEMENTARIAS EN EL AEROPUERTO INTERNACIONAL CIUDAD D MEXICO"**
NO DE CONTRATO: ***007-O22-AICMN2-10***

MONTO DEL CONTRATO: ***$15,457,835***

PERIODO: ***27 MAYO – 15 DICIEMBRE DE 2022***

NUESTRAS OBRAS

2022

CONTRATO: **"PROYECTO EJECUTIVO PARA LA REHABILITACION DE RODAJES 2021 EN EL AEROPUERTO INTERNACIONAL CIUDAD DE MEXICO"**

NO DE CONTRATO: ***040-O21-AICMK2-S3***

MONTO DEL CONTRATO: ***$2,385,456.00***

PERIODO: ***13 DICIEMBRE- 25 DE MARZO DE 2022***

2023

CONTRATO: **"CONSERVACION , MANTENIMIENTO, PODA, RETIRO DE FRAGMENTOS Y/O RESIDUOS DE PIEDRA, MADERA, Y GRAVA EN FRANJAS DE SEGURIDAD , AREAS VERDES , PERIMETROY OBRAS COMPLEMENTARIAS EN EL AEROPUERTO INTERNACIONAL CIUDAD D MEXICO"**
"

NO DE CONTRATO: ***004-O23-AICMN2-10***

MONTO DEL CONTRATO: ***$13,068,552.80***

PERIODO: ***07 DE JUNIO-25 DICIEMBRE 2023***

2023

CONTRATO: **"PROYECTO EJECUTIVO PARA LA REHABILITACION DE LA PISTA 05R-23L EN EL AEROPUERTO INTERNACIONAL CIUDAD DE MEXICO"**

NO DE CONTRATO: ***005-O23-AICMK2-1S***

MONTO DEL CONTRATO: ***$3,020.699.30***

PERIODO: ***08 DE JUNIO-05 DE OCTUBRE 2023***

NUESTRAS OBRAS

2023

CONTRATO: **"REHABILITACION DE LOSAS DE CONCRETO , SELLO DE JUNTAS Y REPARACION DE DESCONCHAMIENTOS DE CONCRETO HIDRAULICO Y OBRAS COMPLEMENTARIAS EN EL AEROPUERTO INTERNACIONAL DE CIUDAD DE MEXICO"**
"

NO DE CONTRATO: ***015-O23-AICMN2-10***

MONTO DEL CONTRATO: ***$3,863,046.40***

PERIODO: ***10 DE AGOSTO-24 DICIEMBRE 2023***

2023

CONTRATO: **"PROYECTO EJECUTIVO PARA LA CONSTRUCCION DE BAHIA DE SALIDA EN RODAJE BRAVO 1 Y RODAJE ALFA 1 EN EL AEROPUERTO INTERNACIONAL CIUDAD DE MEXICO"**

NO DE CONTRATO: ***018-O23-AICMK2-1S***

MONTO DEL CONTRATO: ***$3,020.699.30***

PERIODO: ***29 DE AGOSTO-26 DICIEMBRE 2023***

2023

CONTRATO: **"REAHABILITACION DE LA PLATAFORMA TANGO Y TANGO BRAVO , EN EL AEROPUERTO INTERNACIONAL DE CIUDAD DE MEXICO"**

NO DE CONTRATO: ***026-O23-AICMK2-1S***

MONTO DEL CONTRATO: ***$4,389,831.49***

PERIODO: ***08 DE JUNIO-05 DE OCTUBRE 2023***

NUESTRAS OBRAS

2024

CONTRATO: **"RETIRO DE PISOS EXISTENTES Y SUSTITUCION DE PISOS VINILICOS EN EDIFICACIONES PERTENECIENTES AL AEROPUERTO INTERNACIONAL BENITO JUAREZ DE CIUDAD DE MEXICO"**
NO DE CONTRATO: ***004-O24-AICMN1-10***

MONTO DEL CONTRATO: ***$19,922,515.97***
PERIODO: ***09 DE ABRIL-05 DE OCTUBRE 2024***

2024

CONTRATO: **"SUPERVISION DE BACHEO DE ELEMENTOS AERONAUTICO TERRESTRES PLATAFORMAS , VIALIDADES INTERIORES Y EXTERIORES Y OBRAS COMPLEMENTARIAS EN EL AEROPUERTO INTERNACIONAL DE CIUDAD DE MEXICO"**
NO DE CONTRATO: ***008-O24-AICMN2-1S***
MONTO DEL CONTRATO: ***$4,399,551.93***
PERIODO: ***12 DE ABRIL AL 30 DE ABRIL DE 2024***

2024

CONTRATO: **"CONSERVACION, MANTENIMIENTO, PODA, RETIRO DE FRAGMENTOS Y OBRAS COMPLEMENTARIAS EN EL AEROPUERTO INTERNACIONAL DE CIUDAD DE MEXICO"**
NO DE CONTRATO: ***009-KDN002-N-2-2024***

MONTO DEL CONTRATO: ***$26,504,030.04***
PERIODO: ***20 MARZO-DICIEMBRE 2024***

NUESTRAS OBRAS

2024

CONTRATO: **"ESTUDIO TOPOGRAFICO Y GEOFISICO EN AREA OPERACIONAL EN EL AEROPUERTO INTERNACIONAL BENITO JUAREZ DE CIUDAD DE MEXICO"**

NO DE CONTRATO: ***009KDN002-N-21-2024***

MONTO DEL CONTRATO: ***$19,134,916.40***

PERIODO: ***15 MAYO-10 DE NOVIEMBRE DE 2024***

NUESTROS CLIENTES
SECTOR PRIVADO

NUESTROS CLIENTES
SECTOR PÚBLICO

AICM AEROPUERTO INTERNACIONAL DE LA CIUDAD DE MÉXICO

Aeropuertos y Servicios Auxiliares

SEDENA
SECRETARÍA DE LA DEFENSA NACIONAL

Cofepris
Comisión Federal para la Protección contra Riesgos Sanitarios

UNIVERSIDAD NACIONAL AUTÓNOMA DE MÉXICO

PODER EJECUTIVO DEL ESTADO DE QUERÉTARO
SECRETARÍA DE DESARROLLO URBANO Y OBRAS PÚBLICAS

caminos y puentes federales

NUESTROS PROVEEDORES

NISSAN

TOYOTA

MEG ASFALTOS S.A. DE C.V.

CRAFCO® INC
PRESERVATION PRODUCTS

BAQSA
BOMBAS Y AFOROS DE QUERETARO SA DE CV

LA CASA DEL CAMPESINO

MMC

INTERACCIONES S.A. de C.V.